



Centro de Cirugía Especial
de México, IAP

Cirugías que cambian vidas



Ayudando desde 2002 a niños en pobreza extrema con malformaciones o deformidades graves que producen discapacidad con el fin de reintegrarlos a su núcleo familiar, social y en un futuro laboral.



Centro de Cirugía Especial de México, IAP
Presente

Paciente: Mauricio Martínez Segura
Edad: 14 años 11 meses
Fecha de cirugía: 11 de octubre de 2010

Diagnóstico: Cuadriplejia espástica disgenesia cerebral del tipo esquizencefalia de labio abierto y cerrado en estudio Epilepsia generalizada mioclónica, sintomática.

Desviación Vertical Disociada OI.

robable ERGE manejo médico

Contractura en Flexión ADD de caderas

Contractura en Flexión de Rodillas

Luxación femoral derecha, Coxa valga

Nos es grato aprovechar esta oportunidad de dirigirnos a ustedes y agradecerles el inmenso apoyo que le han brindado a nuestro Mau y lo que ha representado para nosotros y toda la familia que ama y está al tanto de su salud y su felicidad. No hay palabras suficientes que reflejen y expliquen el asombro que hemos tenido al ver el cambio radical en el cuerpo de Mau, es una sensación de tranquilidad y felicidad al verlo que ya no tiene esa lucha constante y agotadora con sus piernas, que su mirada y atención se concentran en otras cosas... mas allá de su cuerpo. si pudiéramos estar seguros de lo que ahora refleja su actitud creo que diría, "ahora entiendo más, ahora disfruto, ahora descubro" No idealizamos su situación actual, ni echamos las campanas al viento pero es obvio que disfrutamos mucho estos cambios después de haber padecido innumerables expectativas medicas muy reservadas y que en lo mínimo se parecen a lo que ustedes como institución nos permiten vivir junto a Mau y ademas que en sus atenciones reflejan los excelentes seres humanos que son. Sabemos que lo que sigue es un inmenso trabajo y compromiso para seguir aportando al presente de Mau entendiendo que esta cirugía es el inicio de muchos cambios positivos para el, gracias por esta oportunidad y a su programa de "Rey por un día" que nos abrió las puertas de la confianza y fortaleció nuestra credibilidad en los otros..

¡ Muchas Gracias!



Sussete Segura Morales

Atentamente Mauricio

Jaime Martínez Sánchez

Centro de Cirugía Especial de México, IAP



Le agradecemos dedicarnos su tiempo para leer este documento.

Nos interesa mostrarle la labor asistencial de nuestra Fundación.

Para nosotros es muy importante su ayuda y sugerencias.

No existe otra institución en México beneficiando gratuitamente a niños con malformaciones graves en pobreza extrema.

Centro de Cirugía Especial de México, IAP



QUIENES SOMOS?

Deseamos presentarnos antes usted, el *Centro de Cirugía Especial de México, IAP*, es una institución de asistencia privada cuya labor asistencial es realizar cirugía a niños con malformaciones o deformidades graves en situación de pobreza extrema, con el fin de reintegrarlos a su núcleo familiar, escolar, social y en un futuro, laboral, en el menor tiempo y con la menor discapacidad posible.

Para las personas ajenas a la medicina, en ocasiones no es muy claro el significado de este tipo de Cirugía y debe entenderse como Cirugía Especial aquella técnica médico-quirúrgica cuya realización requiere equipamiento técnico e instrumental de alta especialidad, así como estudios y entrenamiento científico por parte de los médicos, a nivel de Subespecialidad, Maestría o Doctorado. En general, son problemas sólo atendidos en algunos hospitales especializados de Tercer Nivel.

Estadísticas Gubernamentales

Según la Oficina de Representación para la Promoción e Integración Social para Personas con Discapacidad de la Presidencia de la República, cada año se suman en México, a las más de 15 millones de personas con alguna discapacidad, alrededor de:

- 125,000 discapacitados por secuelas de Fracturas
- **67,000 por Malformaciones Congénitas**
- 43,000 por secuelas de Enfermedad Vasculare Cerebral
- 20,000 como consecuencia de Trauma Cráneo-encefálico
- **12,000 por Parálisis Cerebral Infantil**
- 2,400 por Sordera Congénita.



Centro de Cirugía Especial de México, IAP



HISTORIA

Desde 1990 un grupo de amigos médicos realizaron cirugía reconstructiva para corregir deformidades o malformaciones graves a personas de escasos recursos económicos. En México 3 de cada 4 familias no cuentan con servicios de salud del gobierno y la gran mayoría de personas con problemas de discapacidad se encuentran dentro del rubro catalogado como Pobreza y Pobreza Extrema; bajo estas circunstancias, difícilmente pueden reunir el dinero para pagar el tratamiento médico, quirúrgico y de rehabilitación, necesarios en problemas de malformaciones graves. Este tipo de enfermedades están catalogadas como “enfermedades catastróficas”.

De 1990 a 2001 solo habíamos realizado 137 cirugías para corregir malformaciones graves en 55 personas. La labor profesional promedio de un cirujano es de 30 años y a ese ritmo de 55 personas por 10 años en 30 años serían solamente 165 personas. Son muchos años de entrenamiento para reducir la aplicación de estos conocimientos a beneficiar a pocas personas.



Por esta razón consideramos prudente extender el beneficio de este tipo de atención a una mayor población, por lo cual surgió la idea y el concepto del *Centro de Cirugía Especial de México, IAP* y en el año de 2002 se constituyó legalmente nuestra fundación como una Institución de Asistencia Privada. Durante el primer año logramos la misma cantidad de cirugías en comparación a los 10 años previos.

En los últimos 18 años hemos creado en nuestra institución, un sistema muy económico de atención médico-quirúrgica de alta especialidad con el cual hemos logrado reducir costos hasta en un 95% de su valor real, logrando hasta la fecha la operación de más de 6,000 niños.

Este sistema de atención tiene la finalidad de hacer muy eficiente el tratamiento de niños con malformaciones o deformidades graves y esto se logra gracias a la disminución sustancial de hospitalizaciones para cirugía, de corregir el mayor número de problemas en un acto quirúrgico, de disminuir el riesgo quirúrgico, de disminuir el número de horas de quirófano, de evitar complicaciones, reintervenciones y finalmente, disminuir los costos de tratamiento.

Centro de Cirugía Especial de México, IAP



ccem
Centro de Cirugía Especial de México, IAP

ACTIVIDADES ASISTENCIALES

Area de Cirugía Ambulatoria

Nuestra labor más importante y principal objetivo asistencial es la corrección, por medio de cirugía, de malformaciones y deformidades graves en niños en condición de pobreza extrema.

Desafortunadamente muchos niños no son atendidos a tiempo durante su infancia, por esta razón se hacen adultos con una deformidad agravada por las complicaciones asociadas al crecimiento. A pesar de ello, todos necesitan corrección de estas deformidades, motivo por el cual nos vemos en la necesidad de atenderlos sin restricción de edad, sólo con la limitante de ser mexicanos y vivir en México.

En el *Centro de Cirugía Especial de México, IAP* se han generado nuevas técnicas de cirugía con el fin de disminuir el riesgo quirúrgico, costo de cirugía, grado de lesión, tamaño de cicatrices, dolor, inflamación, número de procedimientos, grado de discapacidad y costo total.

En 2004 [nació en nuestra institución](#) una técnica para la prevención de deformidades en niños con Parálisis Cerebral Infantil. Dado el éxito en los resultados, logramos hacer caminar, hablar y mejorar la calidad de muchos de estos niños y sus familias. En 2010 iniciamos nuestra primera campaña para operar a 100 niños. A la fecha hemos operado a más de 900 niños con Parálisis Cerebral.

En 2013 [desarrollamos una nueva técnica](#) para tratar tumores de vasos sanguíneos (Hemangiomas) sin cirugía. Este tumor es el más frecuentes en niños y puede presentarse desde una mancha rosa, roja o violácea en la piel hasta un gran tumor deformante en cualquier parte del cuerpo. Esta técnica permite tratar tumores aún en zonas peligrosas sin cirugía ni riesgo de sangrado. Cada semana acuden entre 3 y 5 casos nuevos.



Centro de Cirugía Especial de México, IAP



ACTIVIDADES ASISTENCIALES

Laboratorio de Diseño Anatómico

En nuestro laboratorio diseñamos, fabricamos y personalizamos prótesis para sustituir diferentes partes del cuerpo humano perdidas por diferentes razones, desde defectos de nacimiento, accidentes e infección, hasta las diferentes razones para extirpar por medio de cirugía.

Entre estas prótesis, destacan las de los ojos, por medio de las cuales se restituye el volumen, color, apariencia y textura de los ojos a imagen y semejanza del ojo sano.

Fabricamos prótesis oculares (ojos artificiales) en 3D, a imagen y semejanza de un ojo sano.

Para algunas personas la pérdida de un ojo, puede desencadenar un proceso psicopatológico con cuadros de depresión o ansiedad e incluso, con sintomatología suicida.

En el Laboratorio de Diseño Anatómico del *Centro de Cirugía Especial de México, IAP* fabricamos prótesis de Polimetilmetacrilato con un alto grado de personalización, simulando en forma exacta el ojo sano de una persona, incluyendo color, forma, tamaño, volumen, vasos sanguíneos, lagrimal, etc. Gracias a esto, logramos un ojo con una calidad la cual lo hace imposible de distinguir de un ojo sano.

Hasta la fecha hemos donado más de 500 prótesis de ojos, con un valor comercial de 10 millones de pesos (588 mil USD)



Centro de Cirugía Especial de México, IAP



ACTIVIDADES ASISTENCIALES

Clínica Rural Materno Infantil

Se terminó de construir esta Clínica en la Sierra Alta de Puebla, precisamente en la comunidad de San Miguel Tenextatiloyan, en el municipio de Zautla.

Esta Clínica fue construida por Grupo CCEMedia AC, asociación civil cuya labor asistencial es generar mecanismos para generar fondos y favorecer a niños con malformaciones o deformidades graves en pobreza extrema en el Centro de Cirugía Especial de México, IAP.

A partir de 2016 el *Centro de Cirugía Especial de México, IAP* administrará dicha clínica con el fin de establecer un centro donde se ofrecerá atención médica preventiva a una población de más de 40 mil habitantes de la Sierra Alta de Puebla.

Este proyecto está planeado en un terreno donado de 839m² e incluye la construcción de un Centro de Atención Materno-Infantil para el cuidado del embarazo, atención de partos, cuidados del recién nacido con incubadoras, consulta de crecimiento y desarrollo infantil, nutrición y atención dental.

Si bien *Fundación Pfizer* ha donado para este Proyecto un Ultrasonido de uso Ginecológico (\$ 180,000) y el *Hospital Inglés ABC* ha donado muebles y equipo (\$300,000), decenas de padres de familia de estas comunidades han ofrecido donar de 1 a 3 ladrillos (cada ladrillo cuesta 10 pesos), otros han ofrecido “una faena” (un día de trabajo), otros han donado un bulto de arena y otros más han ofrecido hacer un donativo de 50 pesos.



Centro de Cirugía Especial de México, IAP



ccem

Centro de Cirugía Especial de México, IAP

ACTIVIDADES ASISTENCIALES

Proyecto: Clínica Rural Materno Infantil San Miguel Tenextatiloyan, Zautla, Puebla

Es muy importante comprender el significado de donar 3, 10 ó 50 pesos, pues estas comunidades se encuentran en situación de pobreza y pobreza extrema, donde el ingreso diario por familia es muy bajo (5 a 7 personas fabrican 15 a 20 ollas de barro cuyo valor asciende a 60 pesos al día), si donan 50 pesos casi gastan el ingreso de un día de trabajo familiar.

El Impacto Social Directo de este proyecto está calculado inicialmente de la siguiente manera:

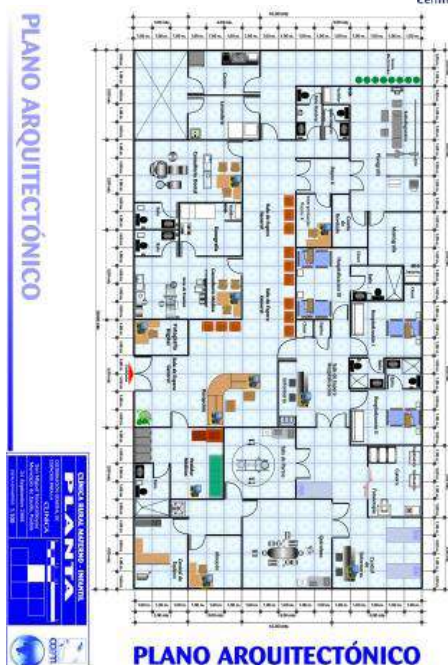

Servicio	x Día	x Semana	x Mes	x Año
Consulta Medicina General	30	150	300	3600
Consulta Odontología Preventiva	10	50	200	2400
Atención de Partos	-	3	12	144
Control de Desarrollo del niño sano	3	15	60	720
Estudios de Ultrasonido	2	10	40	480
Estudios de Mastografía	3	15	12	144
Papanicolau	3	15	12	144
Tamiz Neonatal	-	3	12	144
Hospitalizaciones	2	10	40	480

Si desea conocer más de este proyecto, planos, fotografías, información sobre San Miguel Tenextatiloyan, el tipo de personas de estas comunidades, etc., lo invitamos a visitar la dirección: www.ccem.org.mx/smt

Centro de Cirugía Especial de México, IAP



CCem
Centro de Cirugía Especial de México, IAP

COBERTURA GEOGRÁFICA

Desde 2009 logramos cubrir TODOS los estados de la República Mexicana y desde 2011 han acudido niños y familias de diferentes países, atraídos por los resultados del tratamiento de la Parálisis Cerebral logrados por la técnica nacida en nuestra institución de Cirugía Mínima Invasiva preventiva de deformidades.

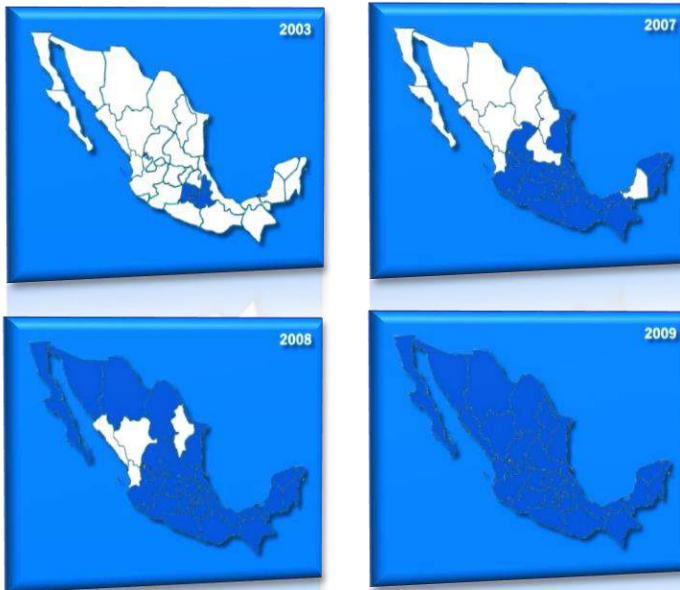

Actualmente entre el 8 y 10% de la cirugía realizada en el Centro de Cirugía Especial de México, IAP se realiza a niños de otros países.



Canadá



Estados Unidos



Panamá



Colombia



Venezuela



Ecuador



Bolivia



Perú



Brasil



Chile



Argentina

Centro de Cirugía Especial de México, IAP



ESTADÍSTICAS MÉXICO

Desnutrición, pobreza y discapacidad en México

La desnutrición, la falta de información, las malas condiciones sanitarias de vivienda y los problemas de salud durante el embarazo, son condiciones negativas para una adecuada prevención, diagnóstico y tratamiento de los diversos problemas con riesgo de producir discapacidad.

Datos publicados por el periódico **La Jornada**, señalan:

- 40 Millones de Mexicanos viven en la pobreza, 17 millones en pobreza extrema.
- Una de cada cinco familias no recibe ingresos suficientes para comprar los alimentos necesarios para una nutrición adecuada de sus miembros.
- Uno de cada dos mexicanos en el campo y uno de cada nueve en la ciudad viven en extrema pobreza.

De acuerdo con el informe anual "*Estado Mundial de la Infancia*" del Fondo de Naciones Unidas para la Infancia **UNICEF**, en las zonas rurales de México, el 58% de los niños menores de 5 años presentan deficiencias físicas y mentales por la mala alimentación.

Por la Desnutrición el cociente intelectual normal de 100, se ve disminuido en un 10% y la estatura en 12 centímetros.



Centro de Cirugía Especial de México, IAP



ESTADÍSTICAS MÉXICO

[Cifras alarmantes relacionadas con discapacidad en México]

El número de personas sufriendo algún tipo de discapacidad física se ha estimado, según la *Organización Mundial de la Salud* (OMS), la Organización de Rehabilitación Internacional (RI) y la Oficina Panamericana de la Salud (OPS), entre el 10 y el 14% de la población mundial total.

Específicamente en México, la **OMS** ha calculado una población con discapacidad del 14%, es decir, aproximadamente **16,520,000 mexicanos padecen alguna discapacidad física o mental, muy lejos de los números presentados por INEGI.**

De acuerdo al **INEGI**, se considera en promedio 4.5 miembros por familia. Si se permite “un margen de error optimista” a la cifra de la **OMS** y se acepta solo una población de 10 Millones de Discapacitados, la estimación conjunta de estos discapacitados **con sus familiares**, resulta en una población directamente involucrada de aproximadamente **45% de la población**, esta cifra estratosférica corresponde casi a la mitad de la población de México !!

Según la *Confederación Mexicana de Asociaciones en Favor de la Persona con Deficiencia Mental, A.C.*, las cifras en nuestro país son alarmantes: **5 millones de personas con deficiencia mental y 6 a 7 millones con otras discapacidades** (ceguera, diversos tipos de parálisis, sordera, parálisis cerebral infantil, secuelas de accidentes, etc.)

El Informe sobre Desarrollo Humano de 1998, elaborado por la *Organización de las Naciones Unidas* y difundido por su Programa de las Naciones Unidas para el Desarrollo - **PNUD** - el 9 de septiembre de 1998, considera en **14.9% el porcentaje de mexicanos sobreviviendo con un dólar diario.**



Centro de Cirugía Especial de México, IAP



ESTADÍSTICAS COMPARATIVAS

PROMEDIO DIARIO DE CIRUGÍAS POR QUIRÓFANO (PDCQ)

Se define como el número total de cirugías (#Qx's) realizadas en el año en las instituciones públicas de salud entre el número total de quirófanos disponibles en el mismo periodo, cifra que a su vez se divide entre los 365 días del año.

Cuantificar el número de cirugías por quirófano instalado permite medir la productividad de estos recursos y de manera indirecta, refleja la disponibilidad de servicios quirúrgicos para la atención de la salud.

Al comparar las cifras del *Centro de Cirugía Especial de México, IAP* con las instituciones del Sector Salud del Gobierno Federal se observan diferencias muy interesantes resaltando la labor de nuestra institución.

Año	# Qx's	PDCQ
2002	55	0.15
2003	105	0.29
2004	283	0.78
2005	444	1.22
2006	630	1.73
2007	1,079	2.96
2008	2,209	6.05
2009	1,777	4.87
2010	3,852	10.55
2011	4,238	11.61
2012	3,555	9.74
2013	3,099	8.27
2014	3,481	9.53
2015	1,753	4.8

$$\text{Intervenciones} \times \text{Quirófano} = \frac{\text{No de intervenciones quirúrgicas en el año}}{\text{No de quirófanos en el hospital}} / 365$$

Es muy importante aclarar estas diferencias pues ningún hospital en México, privado o de la seguridad social, logra un número tan alto de "Promedio Diario de Cirugías". Esta diferencia no se basa en un solo cambio o en un solo hecho. Está basado en el abandono y modificación de rutinas comunes al resto de los hospitales.

El *Centro de Cirugía Especial de México, IAP* logró su cifras más altas en 2011 con un Promedio Diario de Cirugías de 11.61, cuando el número total de cirugías fue de 4,280 durante el año.

Centro de Cirugía Especial de México, IAP



ESTADÍSTICAS COMPARATIVAS

Es muy importante aclarar estas diferencias pues ningún hospital en México, privado o de la seguridad social, logra un número tan alto de “Promedio Diario de Cirugías”. Esta diferencia no se basa en un solo cambio o en un solo hecho. Está basado en el abandono y modificación de rutinas comunes al resto de los hospitales.

El *Centro de Cirugía Especial de México, IAP* logró su cifras más altas en **2019** con un Promedio Diario de Cirugías de **11.61**, cuando el número total de cirugías fue de **6,302** durante el año, en 2013 fue de 8.2.

Este número de cirugías y personas operadas lo hemos logrado gracias a la implementación de un sistema de calidad en la atención, optimización de servicios, creación y establecimiento de rutinas de calidad, equipo especializado, personal altamente competitivo, creación de nuevas técnicas quirúrgicas para resolver viejos problemas, evitar la cirugía convencional, nuevas técnicas de anestesia, creación de técnicas de Cirugía Mínimo Invasiva, prevención de complicaciones, uso de instrumental específico, conocimiento de las técnicas, habilidad quirúrgica, diagnóstico exacto, selección de la mejor técnica quirúrgica, control de todo el proceso pre, trans y postoperatorio, evitar el uso de suturas en piel, uso de grapas quirúrgicas en ciertos procedimientos y una gran cantidad de “etcéteras”.

Promedio Diario de Cirugías por Quirófano - 2013

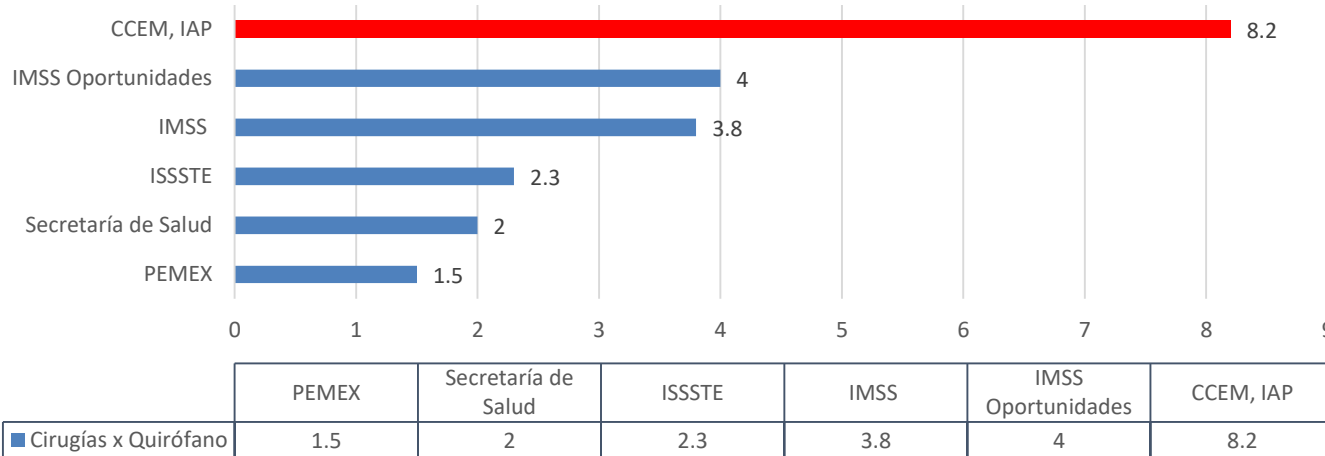

Centro de Cirugía Especial de México, IAP



ESTADÍSTICAS CCEM, IAP

Resultados de los últimos 13 años de trabajo en el Centro de Cirugía Especial de México, IAP:

1. Se han otorgado más de 26,000 consultas
2. **Más de 26,000 cirugías, equivalente a casi mil millones de pesos.**
3. Se han operado a más de 6,000 personas
4. Más de 500 prótesis de ojos, valor comercial 10 millones de pesos.
5. 1,200 niños beneficiados con Secuelas de Parálisis Cerebral Infantil

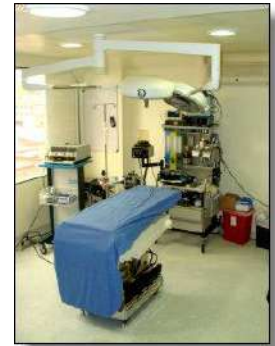

Los 10 problemas más frecuentemente atendidos en nuestra institución:

1. Secuelas de Parálisis Cerebral Infantil
2. Malformaciones Cráneo-Faciales
3. Secuelas de Trauma Facial
4. Secuelas de Labio y Paladar Hendido (Labio Leporino)
5. Secuelas de Quemaduras
6. Tumores Vasculares (Hemangiomas)
7. Secuelas de Fracturas y Luxaciones
8. Deformidades del Pie
9. Acortamiento de brazos o piernas
10. Colocación de Prótesis Oculares (ojos artificiales)



Centro de Cirugía Especial de México, IAP



ccem
Centro de Cirugía Especial de México, IAP

LABOR ASISTENCIAL

Desde 2002, año de nuestra fundación, las actividades asistenciales han crecido en forma vertiginosa. Inicialmente nuestra intención era atender solamente a niños, sin embargo, dada la gran cantidad de personas no atendidas durante su infancia, se convierten en adultos sin tratamiento. No podemos negarle la atención quirúrgica a un joven de 18, 20 ó 25 años, cuando de niño le fue negada en todas las instituciones de salud de la seguridad social.

A continuación se muestra el crecimiento del *Centro de Cirugía Especial de México, IAP*, por año desde 2002, incluyendo el costo ahorrado al Gobierno de México: casi **\$1,000,000,000 (mil millones de pesos)**, equivalente a casi 60 Millones de dólares al tipo de cambio de 20 pesos por dólar.

Año	No de Consultas	No de Cirugías	Costo Anual Real	%
2019	1,307	6,302	\$220,570,000	13.34%
2018	1,272	4,234	\$160,892,000	9.73%
2017	1,040	3,039	\$115,482,000	6.98%
2016	1,289	3,252	\$123,576,000	7.47%
2015	1,310	2,148	\$81,358,000	4.92%
2014	1,953	3,613	\$132,278,000	8.00%
2013	2,297	3,099	\$117,762,000	7.12%
2012	2,290	3,776	\$143,488,000	8.68%
2011	2,755	4,358	\$165,604,000	10.02%
2010	2,751	4,138	\$157,244,000	9.51%
2009	2,803	1,777	\$67,526,000	4.08%
2008	2,477	2,219	\$70,490,000	4.26%
2007	1,527	1,079	\$42,671,538	2.58%
2006	1,548	630	\$24,914,800	1.51%
2005	1,427	444	\$17,671,200	1.07%
2004	1,075	283	\$9,113,160	0.55%
2003	365	105	\$2,072,000	0.13%
2002	142	55	\$630,000	0.04%
Total	29,203 Consultas	41,840 Cirugías	\$1,653,342,698	100.00%

Centro de Cirugía Especial de México, IAP



COSTO APROXIMADO (Cirugías realizadas 2002-2019)

En un Hospital Privado de la Ciudad de México, el costo de las cirugías realizadas en el *Centro de Cirugía Especial de México, IAP* es 9 a 15 veces más alto.

Gracias a la labor de médicos voluntarios, donativos de equipo médico, de materiales de curación y donativo de basura industrial logramos reducir el costo total de la operación de un niño a 35 mil pesos (2015), una cirugía de este tipo tiene un costo superior a 600 mil pesos en hospitales privados de la Ciudad de México. Por esta razón, un **donativo de 35 mil pesos** tiene un valor real de más de 600 mil pesos...

Durante 18 años de labor asistencial hemos realizado cirugía por un valor total de casi **\$1,000,000,000 (mil millones de pesos)**, equivalente a casi 60 Millones de dólares al tipo de cambio de 20 pesos por dólar.

La gran mayoría de personas solicitando atención en el *Centro de Cirugía Especial de México, IAP* están en condición de pobreza y pobreza extrema de áreas urbanas y rurales.

Acuden niños de todos los estados de la República y de otros países como Canadá, Estados Unidos, Guatemala, Panamá, Venezuela, Colombia, Perú, Bolivia, Ecuador, Chile, Brasil y Argentina.

Año	Costo Anual Real	%
2019	\$220,570,000	13.34%
2018	\$160,892,000	9.73%
2017	\$115,482,000	6.98%
2016	\$123,576,000	7.47%
2015	\$81,358,000	4.92%
2014	\$132,278,000	8.00%
2013	\$117,762,000	7.12%
2012	\$143,488,000	8.68%
2011	\$165,604,000	10.02%
2010	\$157,244,000	9.51%
2009	\$67,526,000	4.08%
2008	\$70,490,000	4.26%
2007	\$42,671,538	2.58%
2006	\$24,914,800	1.51%
2005	\$17,671,200	1.07%
2004	\$9,113,160	0.55%
2003	\$2,072,000	0.13%
2002	\$630,000	0.04%
Total	\$1,653,342,698	100.00%

Centro de Cirugía Especial de México, IAP



cceem
Centro de Cirugía Especial de México, IAP

POLÍTICAS DE ATENCIÓN



Disminuir al máximo el Riesgo Quirúrgico



Aprovechar al máximo los beneficios de la Cirugía Mínimo Invasiva



Facilitar la convivencia madre-hijo antes, durante y después de la cirugía



Realizar el mayor número de correcciones en un mismo evento quirúrgico



Tenemos una obsesión por prevenir el dolor antes, durante o después de cirugía



Seleccionamos la mejor técnica quirúrgica sin importar el costo ni el tiempo por invertir



Siempre buscamos el mayor grado de beneficio y mejoría posible en cada evento quirúrgico



Una regla básica: lograr una gran mejoría o mejor no intervenir



Centro de Cirugía Especial de México, IAP



ccem
Centro de Cirugía Especial de México, IAP

Decálogo de Derechos del Niño con Malformaciones propuestos por el Centro de Cirugía Especial de México, IAP:

1. Todo niño con Malformaciones tiene derecho a ser tratado con respeto y dignidad.
2. Todo niño con Malformaciones tiene derecho a la educación
3. Todo niño con Malformaciones tiene derecho a ser respetado por sus padres, maestros y compañeros de escuela y ellos a su vez, exigir respeto por él.
4. Todo niño con Malformaciones debe ser considerado de manera especial en su escuela debido a ausencias prolongadas por cirugías, estudios, terapias, etc.
5. **Todo niño con Malformaciones tiene derecho a atención médica gratuita**
6. Todo niño con Malformaciones tiene derecho a la Atención de su problema, teniendo padres o no
7. Todo niño con Malformaciones tiene derecho a ser atendido con las mejores tratamientos médicos, técnicas quirúrgicas y métodos de diagnóstico disponibles
8. Siempre debe evitarse o atenderse el dolor, en cualquier tratamiento, estudio o cirugía.
9. Todo niño con Malformaciones tiene derecho a un diagnóstico certero y sus padres de ser informados sobre los distintos métodos de Tratamiento y riesgos posibles.
10. Todo niño con Malformaciones tiene el derecho a recibir la mejor atención, independientemente del nivel socioeconómico de sus padres.

Centro de Cirugía Especial de México, IAP

Centro de Cirugía Especial de México, IAP



CASOS CLÍNICOS



“Ustedes han hecho un gran milagro para nosotros, dios es grande de ponerlos en nuestro camino porque somos gente de bajos recursos que difícilmente Podríamos hacer todas estas operaciones!”

Obdulia Aguilar
Mamá de Evelyn 5ª
Hemangioma



Centro de Cirugía Especial de México, IAP

Puebla



CASOS CLÍNICOS



“Antes de esta Fundación no nos daban ninguna esperanza de realizar este sueño de poder ver a mi hija sana...” Francisca Alejandra Mora (Mamá de Anahí)

Centro de Cirugía Especial de México, IAP



CASOS CLÍNICOS



Raúl 8ª

Dx: Pie Equino Varo Congénito

Centro de Cirugía Especial de México, IAP



Ciudad de México

CASOS CLÍNICOS



Vianey 4a

Dx: Acortamiento de Tendón de Aquiles

Corregido por medio de Cirugía Mínimo Invasiva

Centro de Cirugía Especial de México, IAP

Puebla



CASOS CLÍNICOS



“Sin conocerme y sin esperar nada a cambio me han tendido la mano y gracias a esto que hacen he aprendido a valorar la vida. Me han dado el empuje para poder llegar y ser alguien en la vida y tratar de dejar huella en este mundo” Juan Carlos Ramiro Mejía, Puebla

Centro de Cirugía Especial de México, IAP



CASOS CLÍNICOS



“Gracias a dios que existen personas como ustedes y poder ayudar a gente como nosotros. Que Dios los ilumine siempre y gracias a ustedes Xóchitl no va a recibir más rechazos. Mil bendiciones”. María de Lourdes Martínez (Mamá de Xóchitl Daniela)

Centro de Cirugía Especial de México, IAP



CASOS CLÍNICOS



Dx: Secuelas de Trauma Ocular

Centro de Cirugía Especial de México, IAP



CASOS CLÍNICOS



Dx: Secuelas de Trauma Ocular

Centro de Cirugía Especial de México, IAP



CASOS CLÍNICOS



Dx: Secuelas de Trauma Ocular



Centro de Cirugía Especial de México, IAP



CASOS CLÍNICOS



Dx: Secuelas de Cancer
Tx: Prótesis Compuesta (Ojo, párpado, pestañas)



Centro de Cirugía Especial de México, IAP



CASOS CLÍNICOS

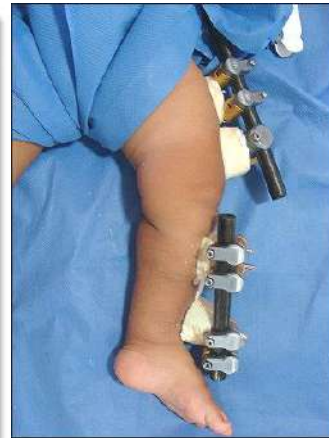

Samantha 4ª
Dx: Acondroplastia (Enanismo)



Centro de Cirugía Especial de México, IAP



CASOS CLÍNICOS



“Agradezco de corazón todo el apoyo que me han brindado. Yo no sé qué hubiera hecho si no se hubieran cruzado en mi camino. Doy muchas gracias por no haberme cobrado nada, si yo tuviera el dinero se los daría con tal de que mi hijo estuviera mejor. Ahora no se burlan de él en la calle. Muchas gracias”

Miriam Avigail (Mamá de Luis Felipe)

Centro de Cirugía Especial de México, IAP



CASOS CLÍNICOS



“Nuestra gratitud por haber hecho realidad nuestro mayor sueño y anhelo que es el poder ver a nuestro hijo transformado a través de la cirugía realizada en esta institución. Gracias por ser parte del milagro y propósito de vida de Moy”

Sofía González (Mamá de Moisés)

Centro de Cirugía Especial de México, IAP



CASOS CLÍNICOS



Leonardo 5a

“Mi agradecimiento por los donativos que hacen llegar para que mi hijo Leonardo pueda seguir avanzando en su recuperación del hemangioma.

Gracias a las cirugías que le han hecho le han Cambiado la vida.

No me alcanzan las palabras para agradecerles. Infinitamente gracias.

Ma. Esther Ramírez (Mamá de Leonardo)

Centro de Cirugía Especial de México, IAP



CASOS CLÍNICOS



Guadalupe 25a

Pie Equino Varo + Acortamiento de pierna de 8 cm

Tratamiento: Alargamiento de pierna de 8 cm

Centro de Cirugía Especial de México, IAP



CASOS CLÍNICOS



Guadalupe 23a

Dx: Acortamiento de Fémur de 24cm

Tx: Alargamiento de Fémur de 24cm



Centro de Cirugía Especial de México, IAP



CASOS CLÍNICOS



Mayra Lyzeth 13ª

Dx:

- Síndrome de Weaver
- Cardiopatía Congénita Compleja
- Comunicación Interauricular
- Ventrículo derecho hipoplásico
- Hipoplasia Válvula tricúspide
- Derrame Pleural
- Etc

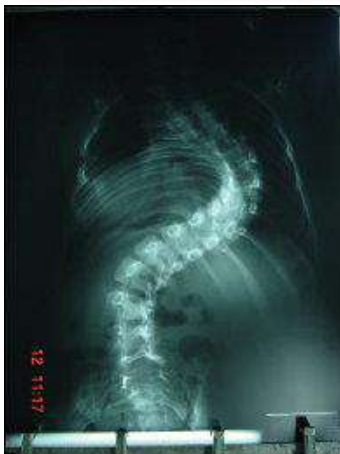

Centro de Cirugía Especial de México, IAP



Cirugía Mínimo Invasiva Preventiva de Deformidades en Parálisis Cerebral

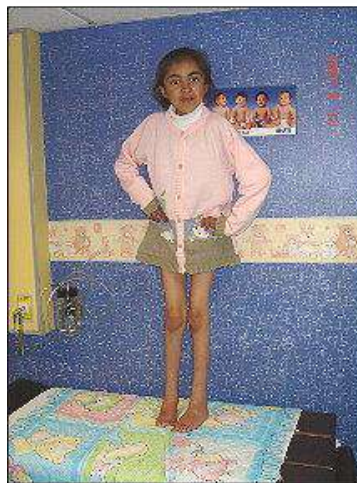

“Sin el apoyo de su Fundación a nosotros nos sería imposible atender a nuestra hija porque Mi familia y yo no tenemos los recursos necesarios. Mi esposo trabaja como ayudante de carnicero, su sueldo apenas alcanza para cubrir los gastos y las atenciones que Isabel ha necesitado hasta ahora. Gracias..”

Ma. de la Paz Fabila (Mamá de Isabel Torres)

Centro de Cirugía Especial de México, IAP



Cirugía Mínimo Invasiva Preventiva de Deformidades en Parálisis Cerebral Infantil

Desde 2005 iniciamos la búsqueda de una Técnica de Cirugía capaz de mantener el mismo efecto benéfico transitorio de la Toxina Botulínica en la Parálisis Cerebral Infantil pero de resultado permanente y en 2007 logramos exitosamente diseñar una técnica efectiva por medio de una combinación de técnicas de Ortopedia y Traumatología, Cirugía Plástica y Reconstructiva y Cirugía Mínimo Invasiva del Pie.

Los resultados han superado las expectativas, logrando beneficios sorprendentes:

- Reducción de un Costo exorbitante a un Costo Insignificante (600,000 a 35,000 pesos)
- Posibilidad de realizar más de 30 correcciones en un mismo acto quirúrgico
- Cicatrices de 0.5 a 3 cm.
- Cirugías menores de dos horas de duración
- Anestesia Mínimo Invasiva
- Recuperaciones postoperatorias rápidas
- Pueden regresar a casa el mismo día
- Corrección de contracturas
- Alineación de caderas, rodillas, tobillos y pies (también hombros, codos, manos)
- Recuperación del equilibrio al caminar
- **Muchos niños logran hablar y caminar si reúnen las 3 condiciones ideales**
- Algunos niños logran alinear sus ojos y dejar el pañal
- Y tal vez lo más importante, prevención de deformidades futuras

También estamos aplicando una técnica simple de cirugía con cicatrices mínimas, donde es posible detener el Saliveo Excesivo en personas con Parálisis Cerebral Infantil. Este problema aparentemente simple, tiene implicaciones importantes en el aspecto del niño, de su relación social, menor rechazo, mejor integración a la sociedad, menores cambios de ropa al día (normalmente requieren cambios hasta 7 veces al día) y puede realizarse en la mismo evento de corrección de brazos y piernas.

Otras enfermedades con espasticidad susceptibles de mejorar con este tipo de cirugía son: Esclerosis Múltiple, Espasmo del Facial, Enfermedad de Parkinson, Hemiplejía por Embolia y Trombosis o Hemorragia Cerebral (Apoplejía o Stroke).

Centro de Cirugía Especial de México, IAP

RESULTADOS EN CASOS DE CIRUGÍA MÍNIMO INVASIVA EN PARÁLISIS CEREBRAL



Desde 2007 es habitual en nuestra institución hacer caminar a muchos niños cuya actividad estaba restringida a Silla de Ruedas.

Estos son algunos de niños quienes tenían el pronóstico sombrío de no lograr caminar "nunca"

Centro de Cirugía Especial de México, IAP



COMO AYUDAR

Usted puede ayudar a corregir las malformaciones o deformidades de un niño ahora!

Usted puede donar en efectivo en la urna de acrílico en la recepción de la fundación, en las cuentas bancarias o por cargo recurrente a su tarjeta de crédito.

Usted tiene 3 opciones para donar:

1. Donando 45 mil pesos (2,143 USD) para corregir a un niño

2. Donativos en especie

- Medicamentos
- Muebles de oficina
- Equipo de cómputo en desuso o dañados
- Equipo médico
- Ropa nueva o usada
- Juguetes
- Pañales de todos tamaños
- Materiales de limpieza
- Toallas femeninas
- Materiales de construcción

3. Donativos Empresariales:

- Sugerir Contactos: usted seguramente conoce a personas laborando en grandes y medianas empresas las cuales pueden resolver problemas de **Responsabilidad Social Empresarial**, con nuestra labor asistencial.
- Programa de patrocinio por reciclado (Papel, metal, archivo muerto, material de empaque.)
- Campaña 1 Peso x Empleado
- Campaña anuales

Centro de Cirugía Especial de México, IAP



COMO AYUDAR

Si desea usted realizar un donativo, puede hacerlo en la sucursal más cercana o bien por transferencia interbancaria. Las opciones son:

Centro de Cirugía Especial de México, IAP

BANCOMER

No Cuenta: 0143 454 711

Número **CLABE: 012 180 001 434 547 114**

Sucursal 3484 - Nápoles Santa Catalina

RFC: CCE-020206-4S4



A nombre de los cientos de niños atendidos en el *Centro de Cirugía Especial de México, IAP* agradecemos su donativo y la oportunidad de contar con su ayuda. Los fondos obtenidos, son utilizados íntegramente para realizar cirugía especial en beneficio de niños con malformaciones o deformidades graves, en condición de pobreza extrema.

Centro de Cirugía Especial de México, IAP



Presencia en Medios de Comunicación



El Pulso – Noticiero Hechos



Entrevista TV Azteca



Entrevista con Sarmiento



El Debate Pensar México



Entrevista Martha Debayle I



Entrevista Martha Debayle II

Hacer Click sobre cualquier imagen



Grupo CCEMedia, AC., es una Organización de la Sociedad Civil
Cuya labor es obtener fondos para respaldar la labor asistencial
del Centro de Cirugía Especial de México, IAP

Edición Online
Cabina de audio
Web, Multimedia
Foro de Fotografía
Agencia de Modelos
Estudio de Televisión
Audio y Musicalización
Corrección de Color (Mística)
Foro GreenScreen con Tricaster
Televisión en Vivo (Vía Internet)

Creatividad con Causa

Río Tigris # 86, Colonia Cuauhtémoc, México DF

A 300m del Ángel de la Independencia

☎ 8628 0000

LA PRODUCCIÓN DE ESTA
PUBLICACIÓN FUÉ DONADA
POR DELYNAR SERVICIOS
GRÁFICOS SA DE CV AL
CENTRO DE CIRUGÍA
ESPECIAL DE MÉXICO, IAP

DELYNAR

WWW.DELYNAR.COM